



-  Wände Bestand
-  Wände neu nichttragend
-  nicht Bestandteil der Nutzungsänderung
-  Gesamtbelegung EG+OG
21 Flüchtlinge



Grundriss Erdgeschoss

Wohnung 1 (Rot)

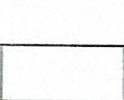
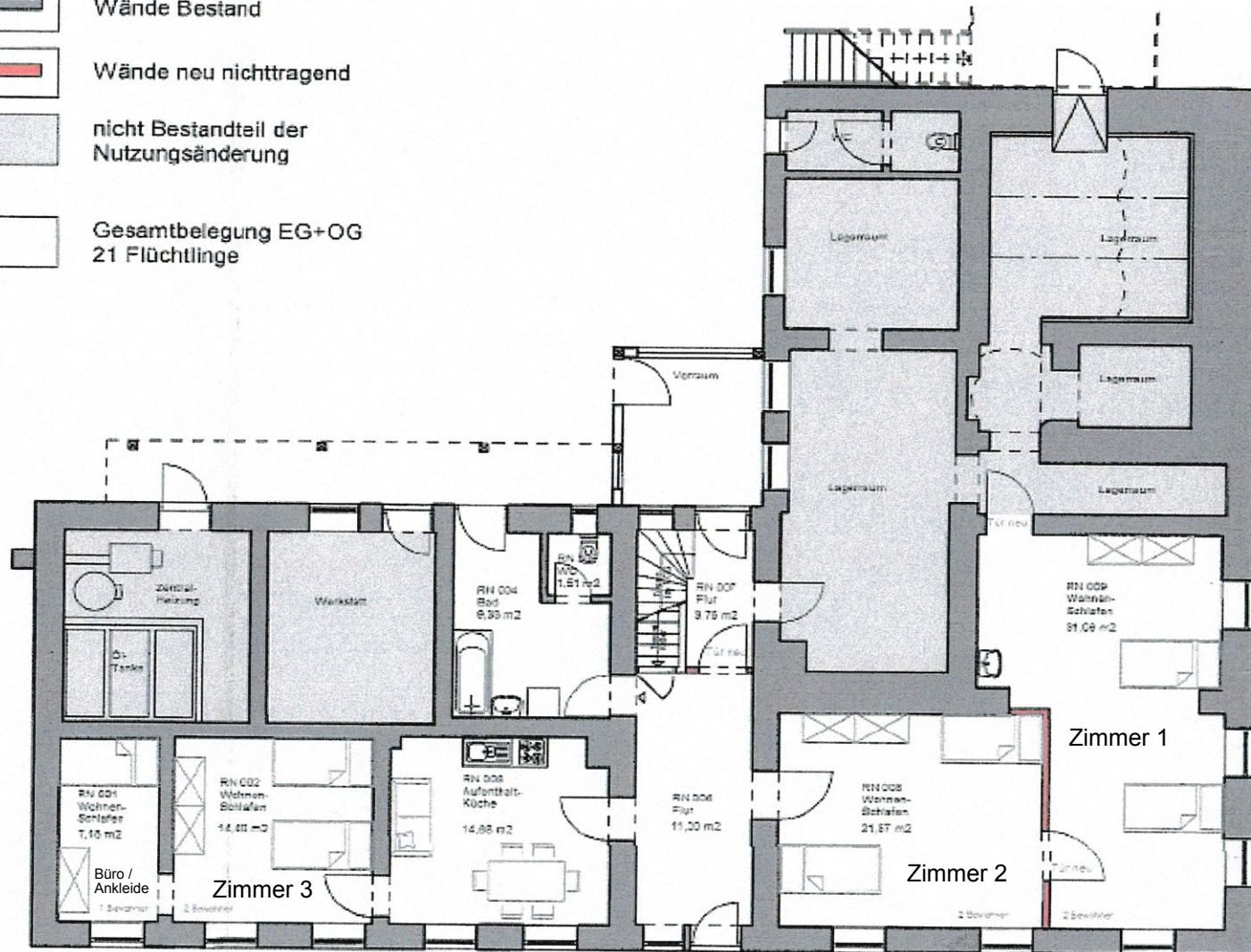
Wohnung 2 (Grün)

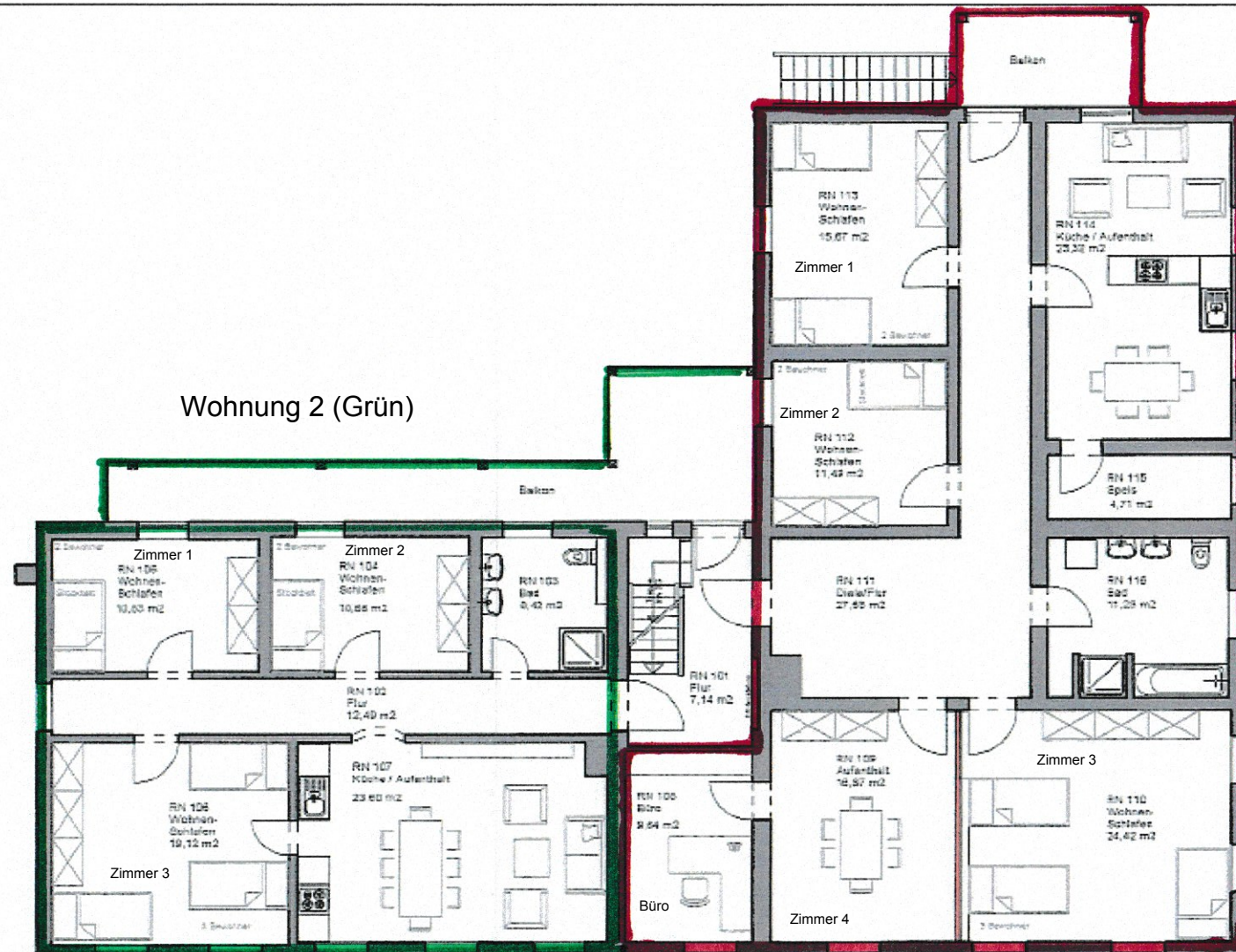

Grundriss Obergeschoss

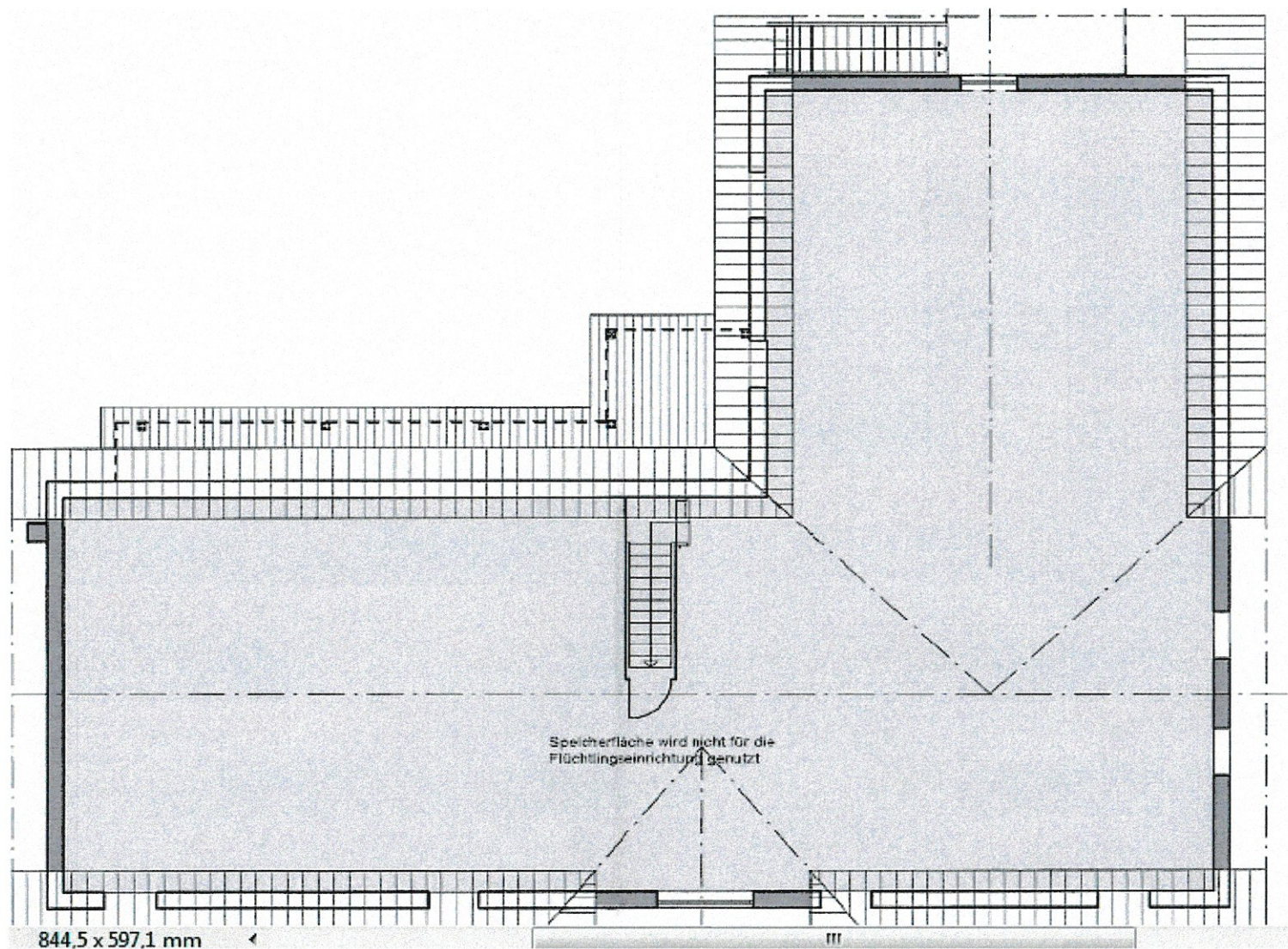

Grundriss ausbaufähiger Speicher